PIANCAVALLO

(Pordenone)

Sul Piancavallo (Com. di Aviano, prov. di Pordenone) la Soc. Naturalisti « S. Zenari » di Pordenone in collaborazione con l'Istituto di Geologia, Paleontologia e Paleontologia Umana dell'Università di Ferrara ha proseguito le ricerche nei depositi eolici di q. 1300, in prossimità delle Buse di Villotta. E' stato completato lo scavo dei depositi antropozoici, che hanno dato un'industria dell'Epigravettiano recente, caratterizzata da poche punte a dorso, da strumenti a dorso e troncatura e da segmenti e triangoli ottenuti colla tecnica del microbulino.

D. GASPARDO

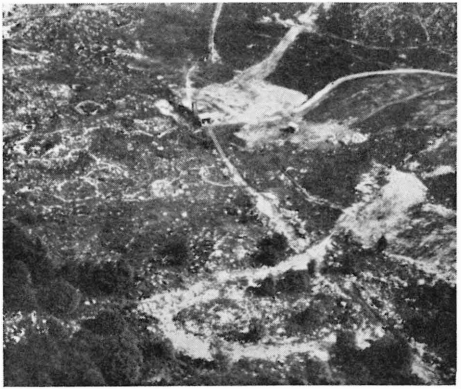

Fig. 1 - Panoramica dell'area delle ricerche.